Ficha de la Propiedad - Calle 52 entre Av. Fuerza Aerea y 51

Detalles

Detalles

- OPERACIÓN : Venta
- TIPO DE INMUEBLE : Casa
- DIRECCIÓN : Calle 52 entre Av. Fuerza Aerea y 51
- BARRIO : ....
- PROVINCIA : Buenos Aires
- LOCALIDAD : GRAL BELGRANO
- SUPERFICIE : 500
- PRECIO : U$S 260.000
- DORMITORIOS : 3
- BAÑOS : 2

Descripción

Se trata de una vivienda ubicada en un barrio que ha crecido mucho este ultimo tiempo, con un excelente entorno con viviendas con amplios jardines y de construccion nueva. La propiedad en cuestion cuenta con tres dormitorios en planta alta, uno de ellos en suite con vestidor y balcon con vista al jardin; en su planta baja cuenta con un amplio estar-comedor, cocina con barra desayunadora, garage para dos vehiculos y un amplio ambiente apto para gimnasio. Ademas tiene un amplio jardin con pileta y una zona de vestuarios, galeria y parrilla ideal para disfrutar al aire libre. El lote consta de 13,5 x 50, tiene todos los servicios y la propiedad se encuentra a media cuadra de la Av. fuerza aerea y proxima a una escuela,

supermercado y otros sitios de interes.

Imágenes de la propiedad

MEGA Sport

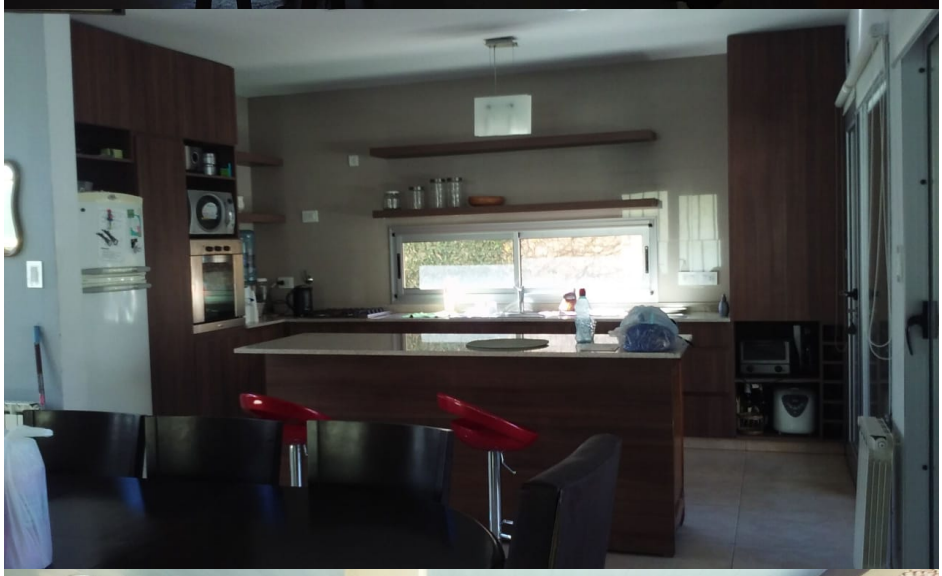

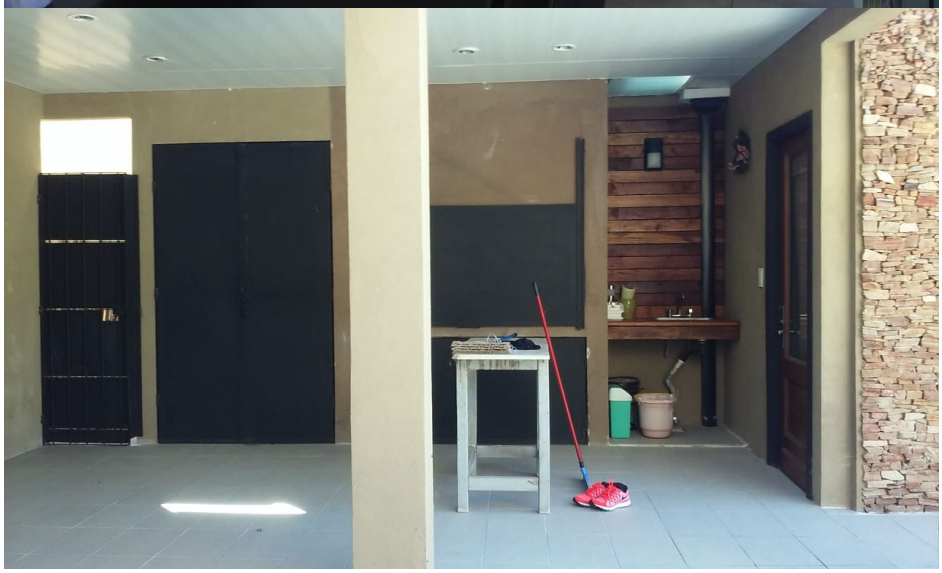

www.pollastroarguellesinmobiliaria.com.ar